

RZUT DACHU
1:100

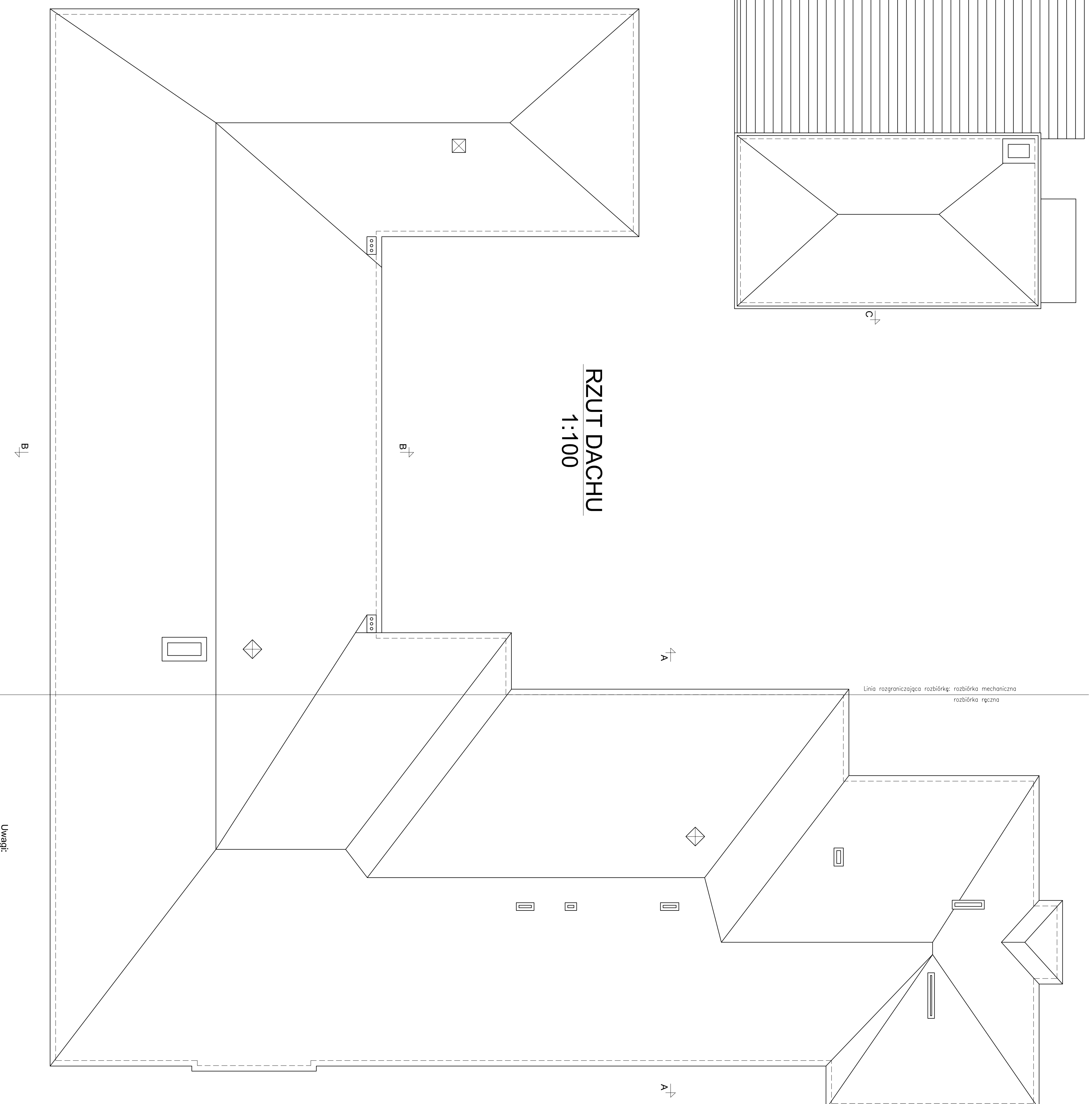

- Uwagi:
1. Uwagi ogólne patrz opis techniczny.
 2. Inwentaryzacje budynku wykonano w oparciu o pomiar własny.
 3. Zakryte elementy wyszowane szacunkowo.
 4. Przekłój A-A znajduje się na rys. 106-03.
 5. Przekłój B-B znajduje się na rys. 106-04.
 6. Przekłój C-C znajduje się na rys. 106-05.

		Euroinż s.c.	
		David Maciej Dąbrowski, Katarzyna Ziłkowska	
Projektant: 31-545 Pielisz, ul. Kościelna 4/118 41-500 Katowice, tel. 71 35 15 82, e-mail: biuro@euroinż.pl			
Typ i nr. Niewisko 2	PROJEKTOWAŁ	Nr uprawnień :	Podpis :
mgr inż. Zdzisław Piątek	242/03		
mgr inż. Daniel Badarowicz	MAP/0287/POC/08		
	OPRACOWAŁ		
mgr inż. Katarzyna Ziłkowska TEMAT: DOKUMENTACJA TECHNICZNA NA ROZBIÓRKĘ BUDYNKÓW ZNAJDUJĄCYCH SIĘ NA NIERUCHOMOŚCI PRZY UL. BOCHENSKIEGO 149 W KATOWICACH NA DZIAŁKACH NR 32.33/1; 33/2; 33/3.			
TYTUŁ PRACY: RZUT DACHU – BUDINEK UL. BOCHENSKIEGO 149 W KATOWICACH			
SKALA	1:100	NR RYSUNKU	106-09
DATA	10.2011	PROJEKT BUDOWLANY	REK